Messe katalog

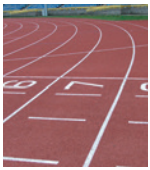

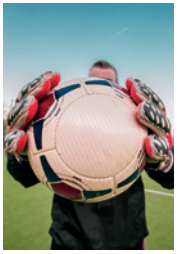

SPORT FREI 2018

DIE SPORT- & FREIZEITMESSE IN DER OBERLAUSITZ

Wenn man einen Finanzpartner hat, der einen auch im Sport unterstützt und weiterbringt.

Wenn's um Geld geht
Sparkasse
Oberlausitz-Niederschlesien

www.spk-on.de

Sehr geehrte Besucherinnen und Besucher,
liebe Sportlerinnen und Sportler,

es heißt wieder „Sport frei!“ im Messe- und Veranstaltungszentrum Löbau. Die zweite Sport- und Freizeitmesse lädt Sportbegeisterte und Interessierte ein, sich ein Bild von den sportlichen Möglichkeiten in unserer Region zu machen. Neuartiges und Trends werden vorgestellt und man kann diverse Sportarten selbst ausprobieren.

Etwa 100 Aussteller aus den Bereichen Sport, Fitness und Gesundheit präsentieren eine breite Palette an Möglichkeiten, sich sportlich zu betätigen und laden die ganze Familie zu Mitmachaktionen wie zum Beispiel beim Soccer-Turnier ein. Die Jüngsten können das Kindersportabzeichen mit der Sportmaus Flizzy ablegen und beim großen Fotowettbewerb wird die beste Fotografie aus dem Bereich Sport gesucht.

Die Besucherinnen und Besucher können in die Praxis und das Regelwerk von über 40 Sportarten hineinschnuppern und sich Anregungen für die künftige eigene sportliche Betätigung holen. Sicher kommt hier auch der Spaß nicht zu kurz.

In diesem Jahr kann man bei der Messe auch „in die Luft gehen“ und einen Rundflug mit dem Segelflieger erleben. Ein buntes Rahmenprogramm mit Bühnenshows rund um die neuesten Sporttrends bieten für Groß und Klein abwechslungsreiche Unterhaltung und machen neugierig auf das Angebot der 360 Sportvereine im Landkreis Görlitz. Bei der Vielfalt an Trainings- und Betätigungsanregungen ist bestimmt für alle etwas dabei.

Den Besucherinnen und Besuchern der Sport- und Freizeitmesse wünsche ich viel Vergnügen und jede Menge interessante Einblicke in die bunte Welt des Sports.

Ich grüße Sie herzlich mit „Sport frei!“

Ihr

Bernd Lange
Landrat

Willkommen auf der „SPORT-FREI!“!

Ich begrüße Sie ganz herzlich auf der Sport- und Freizeitmesse in der Oberlausitz.

Die steigenden Mitgliederzahlen im Oberlausitzer Kreissportbund machen es deutlich - die Oberlausitzer sind sportbegeisterte Menschen. Gesund und fit zu sein, spielt in allen Generationen, egal ob jung oder älter, eine wichtige Rolle.

Dass man in unserer Region beste Bedingungen zum Sporttreiben vorfindet, zeigt die Vielzahl der Vereine, die sich auf der „SPORT-FREI!“ präsentieren. Ich bin mir sicher, dass Sie hier auch Dinge entdecken, die für Sie neu sind. Probieren Sie es aus, denn dafür ist diese Messe gemacht.

Nicht nur Vereine sind auf der „SPORT-FREI!“ zu finden, auch Unternehmen aus den Bereichen Sport, Fitness und Gesundheit zeigen, was sie zu bieten haben. Die Vielfältigkeit der Mit-Mach-Angebote über Workshops, Vorträge und weitere Programmpunkte laden Sie ein, aktiv zu sein. Ich wünsche Ihnen viel Spaß dabei. In diesem Sinne –SPORT-FREI!

Ihr

Stephan Meyer

Dr. Stephan Meyer
Präsident des Oberlausitzer Kreissportbundes

Inhaltsverzeichnis

SPORT-FREI – Die Sport- und Freizeitmesse 3

Die Veranstalter

- Oberlausitzer Kreissportbund e.V. 6
- Messe- und Veranstaltungspark Löbau 8

Lageplan Messegelände und Messehalle 10

Fotowettbewerb 18

Schaffen SIe es zum Profi? – Die Sportarten 22

Programm

- Samstag 26
- Sonntag 27

Ausstellerübersicht

- Unternehmen 30
- Vereine 32

Notizen 37

Sponsorenübersicht 42

Impressum 43

Veranstalter – Oberlausitzer Kreissportbund e.V.

Wir vertreten	360 Sportvereine im Landkreis Görlitz mit über 40.000 Mitgliedern.
Wir informieren	über sportliche Angebote und Fördermöglichkeiten für den Sport.
Wir vermitteln	Kontakte zu unseren Sportvereinen.
Wir bieten	Übungsleiteraus- und -fortbildungen, Sportkurse verschiedenster Art, Kleinstsportgeräte, Hüpfburg, Klettercamps und Sportferienspiele.
Wir sind	Veranstalter des Zittauer Gebirgslaufs & Wandertreffs, der Kindersportwoche „KISWO“, der Kreis-Kinder- und Jugendspiele, des Sportfestes mit behinderten Menschen, der Aktionstage 50+, der Sportlerbälle und weiterer Sportveranstaltungen.
Unsere Kontaktdaten	Käthe-Kollwitz-Straße 22 02827 Görlitz Telefon: 03581/750080 Fax: 03581/7500811 Internet: www.oberlausitzer-ksb.de E-Mail: info@oberlausitzer-ksb.de

Marko Weber-Schönherr
Geschäftsführer
03581/75008-0
weber@oberlausitzer-ksb.de

Ramona Buchert
Vereinsberaterin / Aus- und Fortbildung
03581/75008-12
buchert@oberlausitzer-ksb.de

Jörg Mattheus
Vereinsberater / Veranstaltungen
03581/75008-16
mattheus@oberlausitzer-ksb.de

Mario Pahl
Controlling / Finanzen
03581/75008-14
pahl@oberlausitzer-ksb.de

Josephine Hofmann
Entwicklung Netzwerke im Sport
03581/75008-17
hofmann@oberlausitzer-ksb.de

Kathrin Blümel
Breiten- und Gesundheitssport
03581/75008-13
bluemel@oberlausitzer-ksb.de

Stefan Walter
Kinder- und Jugendsport
03581/75008-18
walter@oberlausitzer-ksb.de

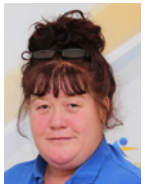

Manuela Weisbach
Kinder- und Jugendsport
03581/75008-10
weisbach@oberlausitzer-ksb.de

Anastasiya Kube
Integrationskoordinatorin
03581/75008-15
kube@oberlausitzer-ksb.de

Uschi Wilde
Repräsentantin ZGLW
03583/586778
wilde@oberlausitzer-ksb.de

Luisa Wittig
Entwicklung Netzwerke im Sport
l.wittig@oberlausitzer-ksb.de

Veranstalter – Messe- und Veranstaltungspark Löbau

Im Zuge der 6. Sächsischen Landesgartenschau 2012 wurde der Messe- & Veranstaltungspark LÖBAU gegründet. Das relativ junge Unternehmen befindet sich auf einem Gelände, das durch seine historische Geschichte geprägt ist. Früher war das Gebiet eine industriell genutzte Fläche zur Zuckerproduktion aus Rübenanbau. Ab 2008 wurden jedoch die alten Industrieanlagen abgerissen um Platz für die Fläche der Landesgartenschau zu schaffen. Als eines der wenigen Gebäude blieb das Zuckerlager stehen, welches während der Landesgartenschau als Blumenhalle diente und heute Gastronomiebereich und Ausstellungshalle des Messeparks ist.

Seit 2012 wird mit dem Messe- und Veranstaltungspark als etablierter und verlässlicher Partner neue Geschichte geschrieben. Gern wird das Gelände für Messen, Konzerte, Vorträge und Veranstaltungen verschiedenster Art gebucht.

Unsere Kontaktdaten:

Landesgartenschau Löbau gGmbH
Görlitzer Straße 2, 02708 Löbau

Telefon: 03585/44625-15
Fax: 03585/44625-20
Internet: www.messepark-loebau.de
E-Mail: info@landesgartenschau-loebau.de

Ihre Ansprechpartner

Joachim Birnbaum
Geschäftsführer
03585/44625-15
birnbaum@
landesgartenschau-loebau.de

Sarah Weiß
Veranstaltungsmanagement
03585/44625-10
weiss@
landesgartenschau-loebau.de

GUT FÜR DIE UMWELT.
UND IHR KONTO.
JETZT ALTEN DIESEL ABGEBEN UND BIS ZU 7.000,–€ OPEL UMWELTPRÄMIE SICHERN![1]

Jetzt sichern
DIE OPEL UMWELT PRÄMIE

ANNAHME ALLER MARKEN UND FAHRZEUGMODELLE![1]

So einfach war der Weg zum Opel Neuwagen noch nie: Geben Sie Ihren alten Diesel bei uns ab und sichern Sie sich bis zu 7.000,–€ Opel Umweltprämie beim Kauf eines der fortschrittlichen neuen Opel Aktionsmodelle.[1]

Astra K	5.000,– € Opel Umweltprämie	Mokka X	5.500,– € Opel Umweltprämie
Zafira C	6.500,– € Opel Umweltprämie	Insignia B	7.000,– € Opel Umweltprämie

Kraftstoffverbrauch in l/100 km, innerorts: 4,4–11,5; außerorts: 4,2-7,1; kombiniert: 4,1–8,7; CO_2-Emission, kombiniert: 103–199 g/km (gemäß VO (EG) Nr. 715/2007). Effizienzklasse A+–D

[1] Im Aktionszeitraum bis 30.06.2018 erhalten Sie beim Kauf eines Aktionsmodells der Marke Opel (Modellübersicht unter opel.de/umweltpraemie) und bei gleichzeitiger Abgabe Ihres Diesel-Pkw (Schadstoffklasse Euro 1–4) zur Verschrottung bei uns eine in der Höhe modellabhängige Opel Umweltprämie. Das Angebot gilt für Privatkunden und kleine Gewerbe (bis zu einer Flottengröße von 25 Fahrzeugen). Das zu verschrottende Altfahrzeug muss zum Zeitpunkt der Stilllegung mindestens sechs Monate auf den Neuwagenkäufer zugelassen sein. Ausgeschlossen sind die Ausstattungslinien Business, Business Edition und Business INNOVATION.

ACO
Autocenter
OBERLAUSITZ AG
individuell. gut. beratend.

ACO Autohäuser in:
Niesky, Weißwasser,
Bautzen, Sohland, Löbau,
Hagenwerda,
Großschönau

Lageplan Messegelände

Legende

Sportverein

A08	ESC Jonsdorf - Zittauer Gebirge e.V.
A11	O-SEE Sports e.V.
A12	Allg. SV "Vorwärts" Rothenburg e.V.
A12	CVJM Görlitz e.V.
A12	Herrnhuter Volleyfanten e.V.
A12	SV Reichenbach e.V.
A12	Volleyballverein Zittau 09 e.V.
A13	SV Sportlust Neugersdorf e.V.
A14	Agility Freunde Niederschlesien e.V.
A15, H37	Oberlausitzer Kreissportbund e.V.
A21, A22, H39	SV Horken Kittlitz e.V.
A25	Ski-Club Kottmar Neugersdorf e.V.

Unternehmen

A09	H.M. Pallhuber GmbH & Co. KG
A10	Fritz Fahrräder
A16	Wohnmobilcenter Sachsen GmbH
A17	Autohaus Elitzsch GmbH
A18, H11	Autohaus Henke NL der ACO
A19	TG Automobile GmbH (Torpedo-Gruppe)
A20	Autohaus Büchner GmbH
A23	Stadtwerke Löbau
A24	Sparkasse Oberlausitz-Niederschlesien AöR

Catering

A01	Fischhandel D. Kellner
A02	La Crêperie
A03	Ofenfrische Brezeln Inhaber Frank Kummer
A04	Red Rock Food Truck
A05, H02	Bäckerei und Konditorei Schwerdtner GmbH
A06	Gitte's Gastroteam
A07	Heintze's Softeis

Standplan Messehalle

SPORT-FREI! 2018 - Standplan
Messehalle Löbau

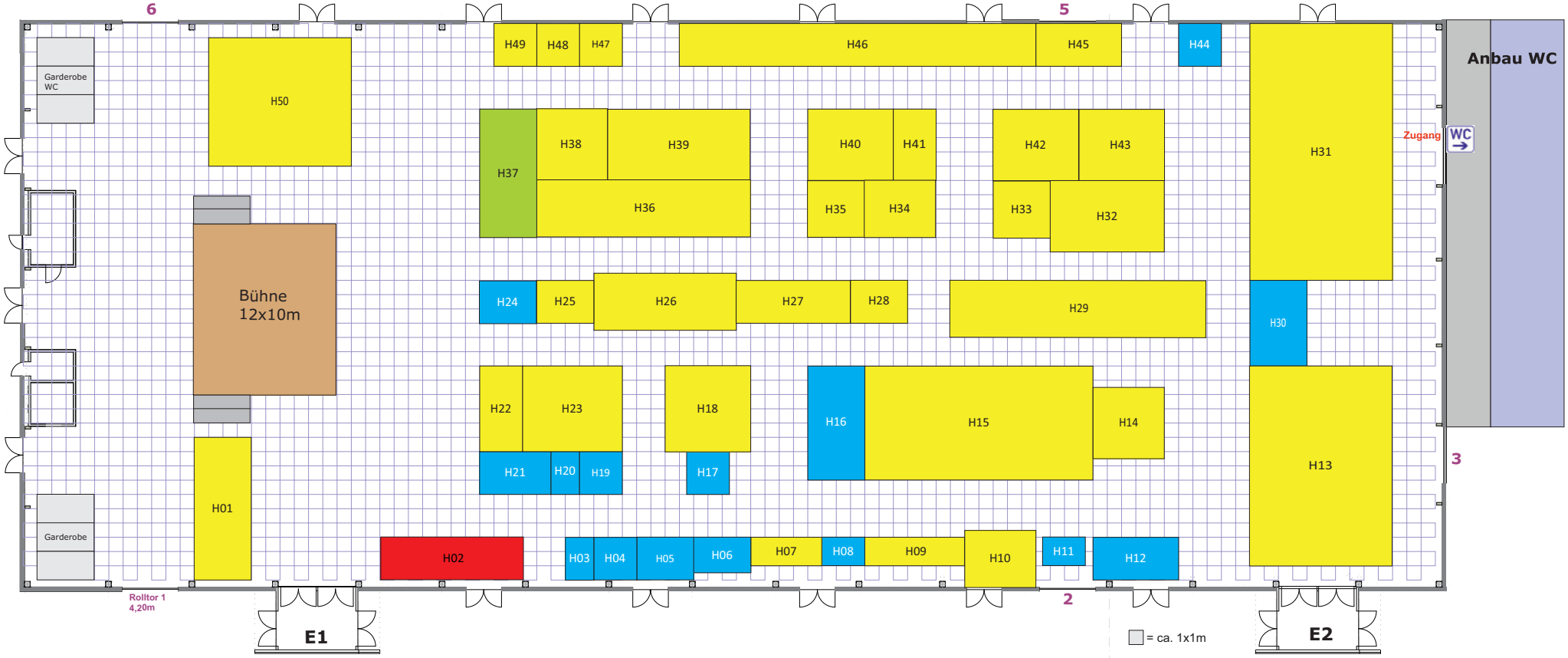

Sportverein

H07	Pro Aktiv Gesundheitssport Löbau e.V.
H10	Postsportverein Görlitz e.V.
H13	aeroteamKLIX Segelflugclub e.V.
H14	Gewichtheber- und Aerobic-Verein Zittau 04 e.V.
H14	SG Fortschritt Eibau e.V.
H14	Niederschlesischer Athletenclub Görlitz e.V.
H15	Hapkido
H15	Kempo-Löbau
H16	Radclub Dreiländereck e.V.
H18	Deutscher Alpenverein Sektion Zittau e.V.
H23	EISSPORT Weißwasser e.V.
H25	Stadtsportverband Weißwasser e.V.
H26	Tauchsportclub Aqua-Team e.V.
H27	DLRG Löbau e.V.
H28	MSC Oberlausitzer Dreiländereck e.V.
H29	Fechtsportverein Görlitz e.V.
H31	Sportfördergruppe der Bundeswehr Frankenberg
H32	Fußballverband Oberlausitz e.V.
H33	Nationale Anti Doping Agentur Deutschland
H34	Turn- und Sportverein Ebersbach e.V.
H35	Kreissportbund Landkreis Bautzen e.V.
H37	Oberlausitzer Kreissportbund e.V.
H38	Karate-Schule Otomo Zittau e.V.
H39	Tischtennisschule TeTaKo
H39	SV Horken Kittlitz e.V.
H40	Sportschützenkreis „Oberlausitz/Niederschlesien e.V.“
H41	Kreisverband PS Oberlausitz-Niederschlesien e. V.
H42	NSV "Gelb-Weiß" Görlitz e.V.
H42	Rehabilitationssportverein 06 Löbau e.V.
H42	SG Zittau-Süd e.V.
H43	Görlitzer Kickerking e.V.
H45	ISG Hagenwerder e.V.
H46	Keglerverband Sachsen e.V.
H48	Europamarathon Görlitz - Zgorzelec e.V.
H49	Görlitzer BC Squirrels e.V.
H50	Radsportverein Pfeil Nieder-Seifersdorf e.V.
H50	Rad-SV „Frisch Auf“ Jänkendorf e.V.
H50	Sportgemeinschaft Leutersdorf e.V.
H50	SV Lok Löbau e.V.

Unternehmen

H01	Landkreis Görlitz
H03	WhiteStone Bike GmbH
H04	Sächsische Zeitung
H05	Abraham Dürninger & Co. GmbH
H06	ARAG Allgemeine Versicherungs-AG
H08	IKK classic KöR
H09	Physio Care Rehability
H11	Autohaus Henke NL der ACO
H12	Radsport Oberlausitz
H16	SSL Maschinenbau GmbH
H17	Wohnungsgenossenschaft Zittau eG
H19	Haema Blutspendezentrum Görlitz
H20	KiEZ Querxenland Seifhennersdorf gGmbH
H21	JJ-Bikes
H22	digades GmbH
H24	WORLD JUMPING UG & Co.KG
H30	Monsterroller-Oberlausitz UG
H36	Einradpioniere UG
H44	„Abenteuer-Kletterwald Zittauer Gebirge“ Sylvia & Thomas Weidner GbR
H47	stalento UG

Catering

H02	Bäckerei und Konditorei Schwerdtner GmbH

Das Team der Sportmesse SPORT-FREI! suchte erneut das beste Sportfoto im Landkreis Görlitz. Bewundern Sie alle Einsendungen im Obergeschoss der Blumenhalle.

Sieg, Niederlage, Anspannung, Jubel, Erschöpfung, Freude, Überraschung oder Enttäuschung – Sport besitzt sehr viele Facetten und löst oft starke Emotionen aus. Insgesamt 15 Bilder erreichten unsere Redaktion und jedes für Sicht zeigt uns seine Sicht auf dieses Thema und den regionalen Sport. Vom 01. bis zum 25. Mai konnten die Besucher unserer Website für ihr Lieblingsbild online abstimmen. Die Gewinner werden am Sonntag, den 27. Mai 2018 im Obergeschoss der Blumenhalle prämiert. Alle Fotos sind hier nochmal ausgestellt und können voller Größe bewundert werden.

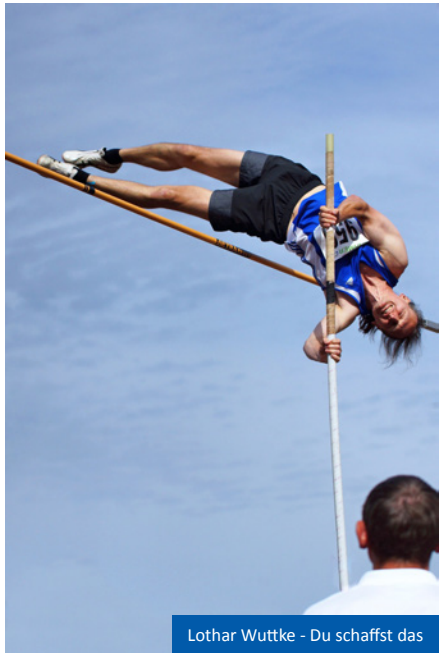

Lothar Wuttke - Du schaffst das

Krasimira Kiranova - Maskottchen

Madeleine Martschink - Marathon

Lothar Wuttke - Volkssport in der Lausitz

Lothar Wuttke - Mannschaftskapitänin

Guido Paulig - Wer hat hier wen im Griff

Guido Paulig - Was hat der jetzt vor

David Ziegler - Ultramrathon

Guido Paulig - Geschafft

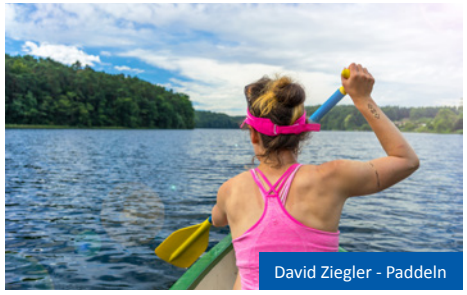

David Ziegler - Paddeln

Artjom Belan - Spannung pur

David Ziegler - Training im See

Artjom Belan - Hochkonzentriert

Christiane Weiland - Fallrückzieher

Artjom Belan - Der Sieg ist unser

Schaffen Sie es zum Profi?

Lassen Sie sich von den knapp 40 vertretenen Sportarten inspirieren und probieren Sie Ihre Fähigkeiten in der einen oder anderen Sportart selbst aus. Darüber hinaus können Sie sich der Herausforderung „Deutsches Sportabzeichen“ stellen. Für alle 3 bis 6-Jährigen bietet die Sportmaus „Flizzy“ die Gelegenheit das Sächsische Kindersportabzeichen abzulegen.

Sportart	Verein	Angebote	Stand-nummer	Bemerkung
Agility	Agility Freunde Niederschlesien e.V.	Show	A14	nur sonntags
Ausdauersport	Europamarathon Görlitz - Zgorzelec e.V.		H48	
Basketball	Görlitzer BC Squirrels e.V.	Preiskorbwerfen	H49	
Boule	SV Horken Kittlitz e.V.		A21, A22	
Eishockey	EISSPORT Weißwasser e.V.	Torwandschießen	H23	
	ESC Jonsdorf - Zittauer Gebirge e.V.		A08	
Fechten	Fechtsportverein Görlitz e.V.		H29	
Flizzy Kindersportabzeichen & Deutsches Sportabzeichen	SV Sportlust Neugersdorf e.V.	Absolvieren der Übungen	A13	
Fußball	Fußballverband Oberlausitz e.V.	Torwandschießen	H32	
Gewichtheben	Gewichtheber- und Aerobic-Verein Zittau 04 e.V.		H14	
	Niederschlesischer Athletenclub Görlitz e.V.		H14	
	SG Fortschritt Eibau e.V.		H14	

Kurzfristige Änderungen vorbehalten.

Sportart	Verein	Angebote	Stand-nummer	Bemerkung
Inline Skating	Ski-Club Kottmar Neugersdorf e.V.	Wettkamp	A25	nur sonntags
Kampfsport	Hapkido des NSAC	Shows	H15	
	Kempo-Löbau	Shows	H15	
Karate	Karate-Schule Otomo Zittau e.V.	Shows	H38	
Kegeln	ISG Hagenwerder e.V.		H45	
	Keglerverband Sachsen e.V.	Preiskegeln	H46	
Klettern	Deutscher Alpenverein Sektion Zittau e.V.	Klettern am Kletterturm	H18	
Leistungssport	Sportfördergruppe der Bundeswehr Frankenberg	Lasergewehr schießen	H31	
Motosport	MSC Oberlausitzer Dreiländereck e.V.	Ausstellung	H28	
Pferdesport	Kreisverband PS Oberlausitz-Niederschlesien e.V.		H41	
Radsport	Postsportverein Görlitz e.V.		H10	
	Radclub Dreiländereck e.V.		H16	
Rehasport	Allg. SV "Vorwärts" Rothenburg e.V.	Information und Fitnesstest	H42	
	NSV "Gelb-Weiß" Görlitz e.V.		H42	
	Pro Aktiv Gesundheitssport Löbau e.V.		H07	
	Rehabilitationssportverein 06 Löbau e.V.		H42	
	SG Zittau-Süd e.V.		H42	

Sportart	Verein	Angebote	Stand-nummer	Bemerkung
Rettungs-schwimmen	DLRG Löbau e.V.		H27	
Rhönradfahren	Turn- und Sportver-ein Ebersbach e.V.	Show	H34	
Rugby	SV Horken Kittlitz e.V.		A21, A22	
Segelfliegen	aeroteamKLIX Segel-flugclub e.V.	Segelflieger-Ausstellung	H13	
Sport allgemein	Oberlausitzer Kreis-sportbund e.V.	Information	A15, H37	
	Kreissportbund Landkreis Bautzen e.V.		H35	
	Stadtsportverband Weißwasser e.V.		H25	
Sportschießen	Sportschützenkreis "Oberlausitz/Nieder-schlesien e.V."	Lasergewehr schießen	H40	
Tanzsport	Tanzsportverein Löbau e.V.	Show	Bühne	
Tauchsport	Tauchsportclub Aqua-Team e.V.		H26	
Tischfußball	Görlitzer Kickerking e.V.	... zum Ausprobieren	H43	
Tischtennis	Tischtennisschule TeTaKo	... zum Ausprobieren	H39	
	SV Horken Kittlitz e.V.		H39	
Triathlon	O-SEE Sports e.V.		A11	
Ultimate Frisbee	SV Horken Kittlitz e.V.		A21	

Kurzfristige Änderungen vorbehalten.

Schaffen Sie es zum Profi?
Sportarten

Sportart	Verein	Angebote	Stand-nummer	Bemerkung
Volleyball	CVJM Görlitz e.V.		A12	
	Allg. SV "Vorwärts" Rothenburg e.V.		A12	
	Herrnhuter Volley-fanten e.V.		A12	
	SV Reichenbach e.V.		A12	
	Volleyballverein Zittau 09 e.V.		A12	

Programmpunkt	Beschreibung	Datum	Zeit	Ort	Institution
Selbstverteidigung		26.05.2018	10.00 - 10.15 Uhr	Bühne Messehalle	Karate Otomo Zittau
Poledance		26.05.2018	10.15 - 10.25 Uhr	Bühne Messehalle	Poledance Studio Zgorzelec
World-Jumper (Trampolin)	Mitmachangebot	26.05.2018	10.30 - 11.00 Uhr	Bühne Messehalle	World Jumping
Artistik		26.05.2018	11.15 - 11.45 Uhr	Bühne Messehalle	Variete'- Fantastique e.V. Cottbus
Versicherungsschutz im Sportverein	Informationen zur KFZ-Zusatzversicherung der ARAG Sportversicherung	26.05.2018	11.15 - 13.00 Uhr	Blumenhalle	Burkhard Oha - ARAG Sportversicherung
Zumba		26.05.2018	12.00 - 12.30 Uhr	Bühne Messehalle	Pro Aktiv Gesundheitssport Löbau
Goju-Ryu		26.05.2018	13.00 - 13.30 Uhr	Bühne Messehalle	Karate-Do Eibau
Poledance		26.05.2018	13.45 - 14.00 Uhr	Bühne Messehalle	Poledance Studio Zgorzelec
World-Jumper (Trampolin)	Mitmachangebot	26.05.2018	14.15 - 14.45 Uhr	Bühne Messehalle	World Jumping
Hip Hop, Streetdance und KPOP		26.05.2018	15.00 - 15.30 Uhr	Bühne Messehalle	Pastel Velvet Dance Crew
Denkfitness	Die grauen Zellen bewegen.	26.05.2018	15.00 - 16.00 Uhr	Blumenhalle	Daniela Nestler - Gedächtnistrainerin BVGT e.V.
Akrobatik		26.05.2018	15.45 - 16.15 Uhr	Bühne Messehalle	Akrobatik Verein Ostritz
Showtanz Kinder		26.05.2018	16.15 - 16.45 Uhr	Bühne Messehalle	Tanzsportverein Löbau
Nepal als Trail Runner oder mit dem Rucksack als Walker erleben	Laufbericht vom Annapurna 100 ultra trail race in Nepal und einen Reisebricht von der Annapurna Circuit Trekkingroute.	26.05.2018	16.15 - 17.15 Uhr	Blumenhalle	Swen Adolf - O-See Sports e.V.

Programmpunkt	Beschreibung	Datum	Zeit	Ort	Institution
Winni-Cup	Air-Soccer-Turnier	26.05.2018	ab 13.00 Uhr	Außengelände	Sparkasse Ol-Ns
World-Jumper (Trampolin)	Mitmachangebot	27.05.2018	10.30 - 11.00 Uhr	Bühne Messehalle	World Jumping
Energiebilanz im Lot	Tipps zur Ernährung bei sportlicher Aktivität.	27.05.2018	11.00 - 12.00 Uhr	Blumenhalle	Fr. Krüger-Stolp - Ernährungsberaterin
Akrobatik		27.05.2018	11.15 - 11.45 Uhr	Bühne Messehalle	Akrobatik-Team Niesky
Zumba		27.05.2018	12.00 - 12.30 Uhr	Bühne Messehalle	Pro Aktiv Gesundheitssport Löbau
World-Jumper (Trampolin)	Mitmachangebot	27.05.2018	12.30 - 13.00 Uhr	Bühne Messehalle	World Jumping
Sportfotografie für Jedermann	Foto-Workshop	27.05.2018	13.00 - 14.00 Uhr	Blumenhalle	Matthias Teichgräber - Fotograf
Hip Hop, Streetdance und KPOP		27.05.2018	13.30 - 14.00 Uhr	Bühne Messehalle	Pastel Velvet Dance Crew
Talkrunde "Olympia - Der Traum vom Start"	Mit Claudia Pechstein, Maik Petzold und weiteren Gästen.	27.05.2018	14.30 - 15.30 Uhr	Bühne Messehalle	
Osteopathie im Sport und Faszientraining	Workshop	27.05.2018	15.30 - 16.30 Uhr	Blumenhalle	Alexandra Ebermann - Osteopathin
Akrobatik		27.05.2018	15.45 - 16.00 Uhr	Bühne Messehalle	Akrobatikverein Kemnitz
Entspannt durch Yoga		27.05.2018	16.10 - 16.30 Uhr	Bühne Messehalle	A. Jährig vom Karate-Do Eibau
Abschlussauftritt		27.05.2018	17.00 - 17.15 Uhr	Bühne Messehalle	
Inline Skating		27.05.2018	ab 10.00 Uhr	Außengelände	Skiclub Kottmar
2. Löbauer Firmenlauf		27.05.2018	ab 10.30 Uhr	Außengelände	Stadtwerke Löbau
2. Löbauer Firmenlauf		27.05.2018	ab 10.30 Uhr	Außengelände	Stadtwerke Löbau

Annapurna

Laufbericht von Swen Adolf über den Annapurna 100 ultra trail race in Nepal zusammen mit einem Reisebricht von der Annapurna Circuit Trekking-route.

Poledance

www.facebook.com/poledancestudiozgorzelec/
Pole Dance Studio Zgorzelec
ul. ks. Jana Kozaka 3, 59-900 Zgorzelec
+48 786 256 080

„Olympia - Der Traum vom Start“

Talrunde mit Claudia Pechstein (Olympiasiegerin im Eisschnelllauf), Maik Petzold (Olympionike) und weiteren Gästen.

Workshop für Sportfotografie

World Jumping

Original WORLD JUMPING® ist ein spektakulärer Fitness-Trend. Das dynamische Trainingsprogramm wird auf speziell entwickelten „highspeed“-Trampolinen unter Anleitung ausgebildeter Instruktoren ausgeführt. Probiere es auf der Messe selbst aus!

digades®
transmission as a vision

Spitzenelektronik – Made in Sachsen

Vielfalt ist unsere Leidenschaft.
Darum fördern wir den regionalen Sport.

www.digades.de

„Abenteuer-Kletterwald Zittauer Gebirge“ Sylvia & Thomas Weidner GbR
Stand: H44
Kontakt: Jonsdorfer Straße 40
02779 Großschönau
Telefon: 0152/31706959
E-Mail: hallo@kletterwald-zittauergebirge.de

Abraham Dürninger & Co. GmbH
Stand: H05
Kontakt: Oderwitzer Straße 12
02747 Herrnhut
Telefon: 035873/411-25
E-Mail: kittler@duerninger.com

ARAG Allgemeine Versicherungs-AG
Stand: H06
Kontakt: Goyastraße 2d
04105 Leipzig
Telefon: 0341/2163142
E-mail: burkhard.oha@arag.de

digades GmbH
Stand: H22
Kontakt: Äußere Weberstraße 20
02763 Zittau
Telefon: 03583/5775699
E-Mail: iclauss@digades.de

Einradpioniere UG
Stand: H36
Kontakt: Wachsbleichstraße 2b
01067 Dresden
Telefon: 0351/5009479
E-Mail: info@einradpioniere.de

Fritz Fahrräder
Stand: A10
Kontakt: Äußere Oybiner Straße 16
02763 Zittau
Telefon: 03583/517983 E-Mail: mail@fritz-fahrraeder.de

H.M. Pallhuber GmbH & Co. KG
Stand: A09
Kontakt: An den Nahewiesen 8
55450 Langenlonsheim
Telefon: 06704/2011268
E-Mail: weinkeller@pallhuber.de

Haema Blutspendezentrum Görlitz
Stand: H19
Kontakt: An der Frauenkirche 12
02826 Görlitz
Telefon: 03581/8777831
E-Mail: obookhold@haema.de

IKK classic KöR
Stand: H08
Kontakt: Wallstraße 8
02625 Bautzen
Telefon: 03591/5015-61016
E-Mail: ines.pawlas@ikk-classic.de

JJ-Bikes
Stand: H21
Kontakt: Schenkstraße 15
02763 Mittelherwigsdorf
Telefon: 03583/7918454
E-Mail: service@jj-bikes.de

KiEZ Querxenland Seifhennersdorf gGmbH
Stand: H20
Kontakt: Viebigstraße 1
02782 Seifhennersdorf
Telefon: 03586/45110
E-Mail: marketing@querxenland.de

Monsterroller-Oberlausitz UG
Stand: H30
Kontakt: Georgenbadstraße 28
01904 Neukirch
Telefon: 0700-70800002
E-Mail: thomas.luft@ks-support.eu

Physio Care Rehability
Stand: H09
Kontakt: Reja 7
62090 Rokietnica
Telefon: 0048 789 380 250
E-Mail: office@pro-physiocare.com

Radsport Oberlausitz
Stand: H12
Kontakt: Hauptstraße 214
02739 Eibau
Telefon: 03586/788606
E-Mail: m.b@radsport-oberlausitz.de

Sparkasse Oberlausitz-Niederschlesien AöR
Stand: A24
Kontakt: Frauenstraße 21
02763 Zittau
Telefon: 03583/603459
E-Mail: sylvia.fiedler@spk-on.de

Landkreis Görlitz
Stand: H01
Kontakt: Bahnhofstraße 24
02826 Görlitz
www.kreis-goerlitz.de

SSL Maschinenbau GmbH
Stand: H16
Kontakt: Obercunnersdorfer Str. 5
02739 Kottmar
Telefon: 03586 - 7835 - 10
E-Mail: donath@ssl-eibau.de

Stadtwerke Löbau
Stand: A23
Kontakt: Georgewitzer Str. 54
02708 Löbau
Telefon: 03585/8667700
E-Mail: christina.richter@sw-l.de

WhiteStone Bike GmbH
Stand: H03
Kontakt: Schenkstraße 15
02763 Mittelherwigsdorf
Telefon: 03583/7918460
E-Mail: service@whitestone.bike

Wohnmobilcenter Sachsen GmbH
Stand: A16
Kontakt: Dresdner Str. 106a
02994 Bernsdorf
Telefon: 035723-92821
E-Mail: info@wohnmobil-center-sachsen.de

Wohnungsgenossenschaft Zittau eG
Stand: H17
Kontakt: Schillerstraße 23
02763 Zittau
Telefon: 03583 704151
E-Mail: mail@wg-zittau-eg.de

WORLD JUMPING UG (haftungsbeschränkt) & Co.KG
Stand: H24
Kontakt: Otterswangerstr. 1
88630 Pfullendorf
Telefon: 07552/9339633
E-Mail: info@worldjumping.de

Sächsische Zeitung
Stand: H04
Kontakt: An der Frauenkirche 12
02826 Görlitz
Internet: www.sz-online.de

stalento UG
Stand: H47
Kontakt: Stahmelner Anger 13b
04159 Leipzig
Telefon: 0341/2466033
E-Mail: info@stalento.de
Internet: www.stalento.tv

Autohaus Elitzsch GmbH
Stand: A17
Kontakt: An der Windmühle 3
01917 Kamenz
Telefon: 03581 87480
E-Mail: info@auto-elitzsch.de

Autohaus Henke NL der ACO
Stand: A18, H11
Kontakt: Jänkendorfer Str. 1
02926 Niesky
Telefon: 03588 25090
E-Mail: info@aco-live.de

TG Automobile GmbH
(Torpedo-Gruppe)
Stand: A19
Kontakt: Dohnaer Straße 108
01219 Dresden
E-Mail: info@torpedo-gruppe.de

Autohaus Büchner GmbH
Stand: A20
Kontakt: Schlaurother Allee 1
02827 Görlitz
Telefon: 03581 73220
E-Mail: info@AmbestenBuechner.de

Vereine

aeroteamKLIX Segelflugclub e.V.
Stand: H13
Kontakt: Am Flugplatz 5
02694 Großdubrau
Internet: www.aeroteam.de

Agility Freunde Niederschlesien e.V.
Stand: A14
Kontakt: Paul-Taubadel-Str. 90
02827 Görlitz
Internet: www.agility-goerlitz.de

Allg. SV „Vorwärts“ Rothenburg e.V.
Stand: A12
Kontakt: Friedensstr. 136
02929 Rothenburg
Internet: www.asv-rothenburg.de

CVJM Görlitz e.V.
Stand: A12
Kontakt: Joh.-Wüsten-Straße 21
02826 Görlitz
Internet: www.cvjm-goerlitz.de

Deutscher Alpenverein Sektion Zittau e.V.
Stand: H18
Kontakt: Rathausplatz 10
02763 Zittau
Internet: www.dav-zittau.de

DLRG Löbau e.V.
Stand: H27
Kontakt: Stauffenbergstr. 3
02708 Löbau

EISSPORT Weißwasser e.V.
Stand: H23
Kontakt: Prof.-Wagenfeld-Ring 6c
02943 Weißwasser
Internet: www.lausitzer-füchse.de

ESC Jonsdorf - Zittauer Gebirge e.V.
Stand: A08
Kontakt: Lausche weg 6
02796 Kurort Jonsdorf
Internet: www.escjonsdorf.de

Europamarathon Görlitz - Zgorzelec e.V.
Stand: H48
Kontakt: An der Landskronbraurei 116
02826 Görlitz
Internet: www.europamarathon.de

Fechtsportverein Görlitz e.V.
Stand: H29
Kontakt: Reichertstraße 22
02826 Görlitz
Internet: www.fechten-goerlitz.de

Fußballverband Oberlausitz e.V.
Stand: H23
Kontakt: Friesenstraße 35
02827 Görlitz
Internet: www.fussballverband-oberlausitz.de

Gewichtheber- und Aerobic-Verein Zittau 04 e.V.
Stand: H14
Kontakt: Im Städtel 13 B
02785 Olbersdorf
Internet: www.gav-zittau.de

Görlitzer BC Squirrels e.V.
Stand: H49
Kontakt: Birkenallee 33
02828 Görlitz
Internet: www.gbc-squirrels.de

Görlitzer Kickerking e.V.
Stand: H43
Kontakt: Hugo-Keller-Straße 3
02826 Görlitz
Internet: www.gr-kickerking.de

Hapkido
Stand: H15
Kontakt: Käthe-Kollwitz-Straße 22
02827 Görlitz
Internet: www.hapkido-goerlitz.de

Herrnhuter Volleyfanten e.V.
Stand: A12
Kontakt: Dürninger Str. 7
02747 Herrnhut
Internet: www.hernhuter-volley-fanten.de

ISG Hagenwerder e.V.
Stand: H45
Kontakt: An der Alten F 99
02827 Görlitz-Hagenwerder
Internet: www.isg-hagenwerder.de

Karate-Schule Otomo Zittau e.V.
Stand: H38
Kontakt: Zur Reißigmühle 1 A
02763 Zittau
Internet: www.otomo-zittau.de

Keglerverband Sachsen e.V.
Stand: H46
Kontakt: Schulstraße 38
09125 Chemnitz
Internet: www.keglerverband sachsen.de

Kempo-Löbau
Stand: H15
Kontakt: Mühlbergstraße 22
02627 Weißenberg
Internet: www.kempo-loebau.de

Kreisverband PS Oberlausitz-Niederschlesien e. V.
Stand: H41
Kontakt: Tanneweg 13
02829 Neißeaue

MSC Oberlausitzer Dreiländereck e.V.
Stand: H28
Kontakt: Am Weiher 4
02791 Oderwitz
Internet: www.msc-oberlausitzer dreilaendereck.eu

Nationale Anti Doping Agentur Deutschland
Stand: H33
Kontakt: Heussallee 38
53113 Bonn
Internet: www.nada.de

Niederschlesischer Athletenclub Görlitz e.V.
Stand: H14
Kontakt: Käthe-Kollwitz-Str. 22
02827 Görlitz
Internet: www.sportzentrum-flora.de

NSV „Gelb-Weiß“ Görlitz e.V.
Stand: H42
Kontakt: Bogstraße 21
02826 Görlitz

O-SEE Sports e.V.
Stand: A11
Kontakt: Theordor-Korselt-Straße 7
02763 Zittau
Internet: www.o-see-challenge.de

Postsportverein Görlitz e.V.
Stand: H10
Kontakt: Alexander-Bolze-Hof 25
02828 Görlitz
Internet: www.postsv-goerlitz.de

Pro Aktiv Gesundheitssport Löbau e.V.
Stand: H07
Kontakt: Th.-Körner-Str.1
02708 Löbau
Internet: www.pro-aktiv-loebau.de

Radclub Dreiländereck e.V.
Stand: H16
Kontakt: Bergstr. 13
02747 Herrnhut

Rehabilitationssportverein 06 Löbau e.V.
Stand: H42
Kontakt: Breitscheidstr. 2
02708 Löbau
Internet: www.therapiezentrum-loebau.de

SG Fortschritt Eibau e.V.
Stand: H14
Kontakt: Bergblick 16
02799 Kottmar

SG Zittau-Süd e.V.
Stand: H42
Kontakt: Südstraße 86
02763 Zittau
Internet: www.sg-zittau.de

Sportfördergruppe der Bundeswehr Frankenberg
Stand: H31
Kontakt: Äußere Freiberger Straße 30-32
09669 Frankenberg

Sportgemeinschaft Leutersdorf e.V.
Stand: H50
Kontakt: Siedlung 15
02794 Leutersdorf

Sportschützenkreis „Oberlausitz/Niederschlesien e.V.“
Stand: H40
Kontakt: Holtendorfer Straße 3
02829 Schöpstal
Internet: www.ssk-nol.info

Stadtsportverband Weißwasser e.V.
Stand: H25
Kontakt: Marktplatz 1
02943 Weißwasser
Internet: www.stadtsportverband-wsw.de

SV Horken Kittlitz e.V.
Stand: A21, A22, H39
Kontakt: Horken 2
02708 Löbau
Internet: www.svhorkenkittlitz.de

SV Reichenbach e.V.
Stand: A12
Kontakt: Nieskyer Straße 31
02894 Reichenbach
Internet: www.sv-reichenbach.com

SV Sportlust Neugersdorf e.V.
Stand: A13
Kontakt: Mittelstr. 2
02730 Ebersbach-Neugersdorf
Internet: www.sportlust-neugerdorf.de

Tanzsportverein Löbau e.V.
Stand: Bühne
Kontakt: Straße der Einheit 22
02708 Großschweidnitz
Internet: www.tanzsportverein loebau.de

Tauchsportclub Aqua-Team e.V.
Stand: H26
Kontakt: Hanns-Eisler-Str. 36
02943 Weißwasser
Internet: www.aqua-team-ev.de

Tischtennisschule TeTaKo
Stand: H39
Kontakt: Windscheidstraße 42
04277 Leipzig
Internet: www.tetako.de

Turn- und Sportverein Ebersbach e.V.
Stand: H34
Kontakt: Bergstraße 6
02730 Ebersbach
Internet: www.tsv-ebersbach.net

Volleyballverein Zittau 09 e.V.
Stand: A12
Kontakt: Lindenstraße 13
02763 Zittau
Internet: www.vvzittau.de

Oberlausitzer Kreissportbund e.V.
Stand: A15, H37
Kontakt: Käthe-Kollwitz-Straße 22
02827 Görlitz
Telefon: T03581/750080
Internet: info@oberlausitzer-ksb.de

Kreissportbund Landkreis Bautzen e.V.
Stand: H35
Kontakt: Postplatz 3
02625 Bautzen
Telefon: 03591/270630
E-Mail: info@sportbund-bautzen.de
Internet: www.sportbund-bautzen.de

Ski-Club Kottmar Neugersdorf e.V.
Stand: A25
Kontakt: Auf dem Kottmar 2
02739 Kottmar
OT Walddorf
Telefon: 03586/387129
E-Mail: kontakt@sc-kottmar.de
E-Mail: info@sportbund-bautzen.de
Internet: www.sc-kottmar.de

SV Lok Löbau e.V.
Stand: H50
Kontakt: Bahnhofstr. 38
(Postfach 1128)
02708 Löbau

Rad-SV „Frisch Auf“ Jänkendorf e.V.
Stand: H50
Kontakt: Gartenstr. 10
02906 Niesky

Radsportverein Pfeil Nieder-Seifersdorf e.V.
Stand: H50
Kontakt: Hauptstr. 121
02906 Waldhufen

Catering

Gitte‘s Gastroteam
Stand: A06
Kontakt: Bederwitzer Straße 1
02681 Crostau
Telefon: 03592/34322
Internet: gittes-gastroteam@gmx.de

Heintze‘s Softeis
Stand: A07
Kontakt: Dorfstraße 109
02791 Oderwitz
Telefon: 035842/26582
E-Mail: post@softeis-heintze.de
Internet: www.softeis-heintze.de

La Crêperie
Stand: A02
Kontakt: Melaune 56b
02894 Vierkirchen
Telefon: 0172/2877874
Internet: gaida.promotion@web.de

Ofenfrische Brezeln Inhaber Frank Kummer
Stand: A03
Kontakt: Martin-Wehnert-Platz 10
02763 Zittau
Telefon: 03583/704072
E-Mail: Frank-Kummer@ofenfrische-brezeln.com
Internet: www.ofenfrische-brezeln.com

Red Rock Food Truck
Stand: A04
Kontakt: Hochwaldweg 1A
02797 Oybin
Telefon: 0162 2677170
E-Mail: danielomueller@yahoo.de

Fischhandel D. Kellner
Stand: A01
Kontakt: Ufergasse Gasse
02899 Schönau-Berzdorf
Telefon: 0172 3748092
E-Mail: d.Kellner3010@gmail.com

Bäckerei und Konditorei Schwerdtner GmbH
Stand: A05, H02
Kontakt: Breitscheidstraße 36
02708 Löbau
E-Mail: info@baeckerei-schwerdtner.de
Internet: www.baeckerei-schwerdtner.de

Druckerei & Verlag

Graphische Werkstätten Zittau GmbH seit 1908

Tel.: 03583 512635 | info@gwz.io | www.gwz.io
An der Sporthalle 2 | 02763 Zittau

Büro Dresden | Grundstraße 64 | 01326 Dresden
Tel.: 0160 7503652 | klemm-buerodresden@gwz.io

Herzlichster Dank gilt unseren Sponsoren. Sie als Unternehmen tragen wesentlich zur Vielfalt des Sports im Landkreis bei und sind ein unabdingbarer Garant für die erfolgreiche Umsetzung unserer Sport- und Freizeitmesse „SPORT-FREI!“.

Unsere Hauptsponsoren

Graphische Werkstätten Zittau GmbH
An der Sporthalle 2, 02763 Zittau
Website: www.gwz.io

Sparkasse Oberlausitz-Niederschlesien
Frauenstraße 21, 02763 Zittau
Website: www.sparkasse-oberlausitz-niederschlesien.de

digades GmbH
Äußere Weberstraße 20, 02763 Zittau
Website: www.digades.de

Unsere Sponsoren

Bäckerei und Konditorei Schwerdtner GmbH
Breitscheidstraße 36, 02708 Löbau
Website: www.baeckerei-schwerdtner.de

Privatbrauerei Eibau i.Sa. GmbH
Neueibauer Straße 9, 02739 Kottmar
Website: www.eibauer.de

Oppacher Mineralquellen GmbH & Co. KG
Brunnenstraße 1, 02736 Oppach
Website: www.oppacher.de

AutoCenter Oberlausitz AG
Rumburger Straße 7, 02708 Löbau
Webseite: www.aco-interaktiv.de

Wohnungsgenossenschaft Zittau eG
Schillerstraße 23, 02763 Zittau
Webseite: www.wohnungsgenossenschaft-zittau-eg.de

Impressum

Herausgeber: Oberlausitzer Kreissportbund e.V.
Redaktion: Team des Oberlausitzer Kreissportbundes

Auage: 6.000 Stück
Layout/Druck: Graphische Werkstätten Zittau GmbH • www.gwz.io • 2018

Redaktionsschluss 31.04.2018
Dieser Messekatalog wird kostenlos herausgegeben.
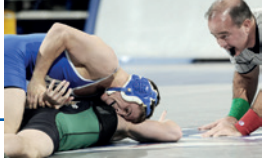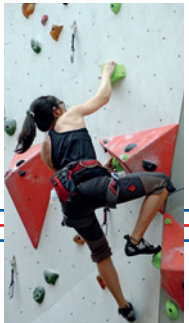
Änderungen vorbehalten.